El Pueblo Convocado a la Universidad: El Cortejo Fúnebre Partirá a las 15 al Cementerio del Buceo

LAS MEDIDAS REPRESIVAS COBRAN UNA VICTIMA

Murió Líber Arce Mártir de la Libertad

Lo Había Baleado por la Espalda un Policía a Quemarropa el Lunes Pasado

EL POPULAR

"NO TENGO MAS ENEMIGOS QUE LOS QUE SE OPONEN A LA PUBLICA FELICIDAD". — ARTIGAS

Año XI — Montevideo, Jueves 15 de Agosto de 1968 — Nº 4094 — EDICION DE 12 PAGINAS — PRECIO DEL EJEMPLAR: $ 10

Hoy a las 15 horas, partirá de la Universidad de la República, el cortejo fúnebre que, encabezado por las autoridades universitarias, acompañará los despojos mortales del estudiante Líber Arce, hasta el Cementerio del Buceo donde serán sepultados.

YA HAN DESFILADO DELANTE DEL FERETRO MUCHAS DECENAS DE MILES DE PERSONAS

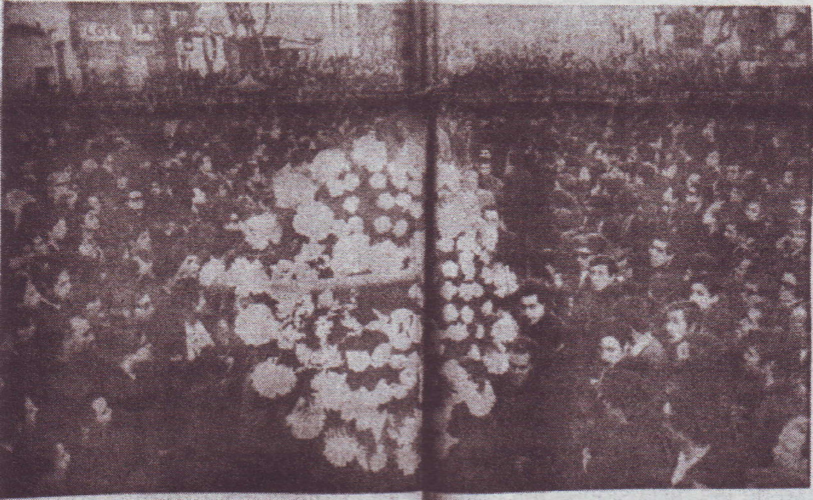

[illegible] — (VER PAGINAS [illegible])

LA PALABRA DEL PARTIDO Y LA UJC

[illegible]

Diputados de Todos los Sectores Rindieron Homenaje a Líber Arce

Se Propuso un Juicio Político al M. del Interior

(PAGINA 5)